

BRONS

Lijst van onderdelen

voor

BRONS-MOTOR

Type EA

N.V. Appingedammer Bronsmotorenfabriek APPINGEDAM

TELEFOON: No. 18—218 — TELEGRAM-ADRES: MOTORENFABRIEK



LIJST VAN ONDERDELEN VOOR BRONS-MOTOR Type EA

BEHOORT BIJ
MOTOR EA
OMWENTELINGEN:
DIAMETER:
SLAG:
E.P.K.:

Bij bestelling van onderdelen het motornummer opgeven.

Voorbeeld voor telegrafische bestelling :

Men wenst voor de motor No. 12117, : spuitstuk E.A.G. 7
en veer E.A.E. 27.

Men telegrafeert: 12117 wenst E.A.G. 7 en E.A.E. 27.

Wenst men van E.A.G. 7, 4 stuks en van E.A.E. 27,
2 stuks, dan: 12117 wenst 4 E.A.G 7 en 2 E.A.E. 27.

De afbeeldingen zijn, wat uitvoering betreft, niet bindend.

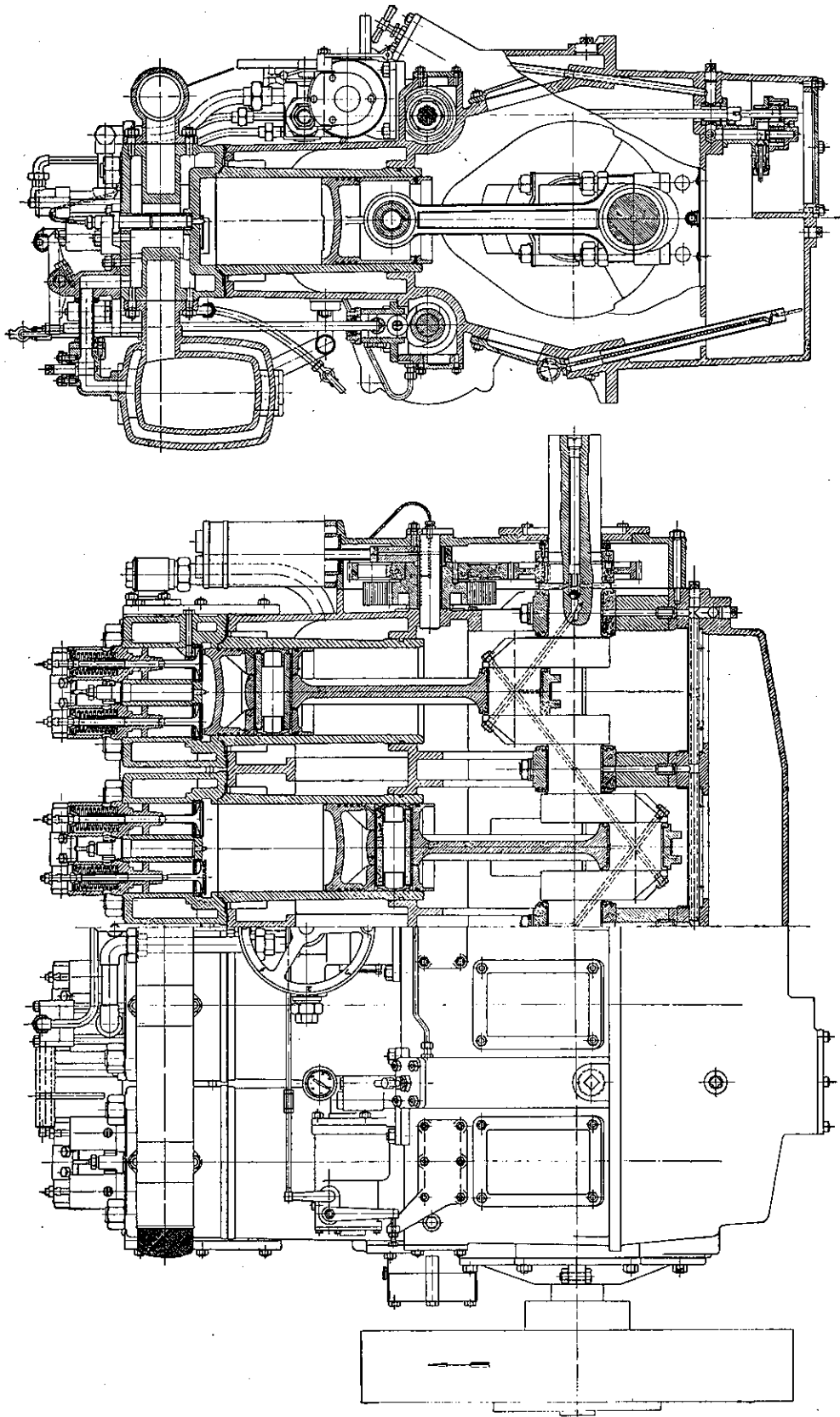

Doorsnede van een Brons-vierfact-hogedrukmotor type 4 E. A.

E. A. A.

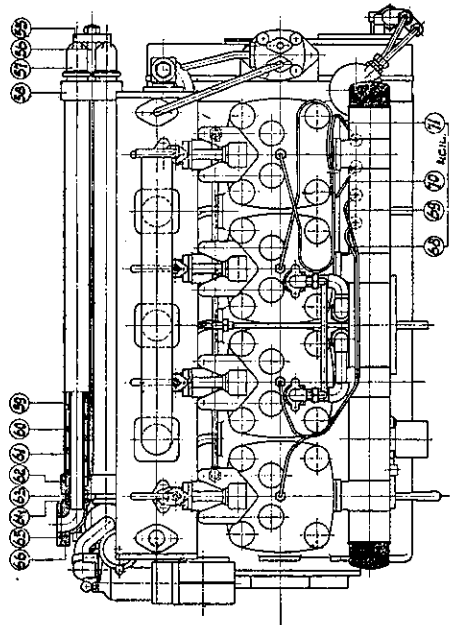
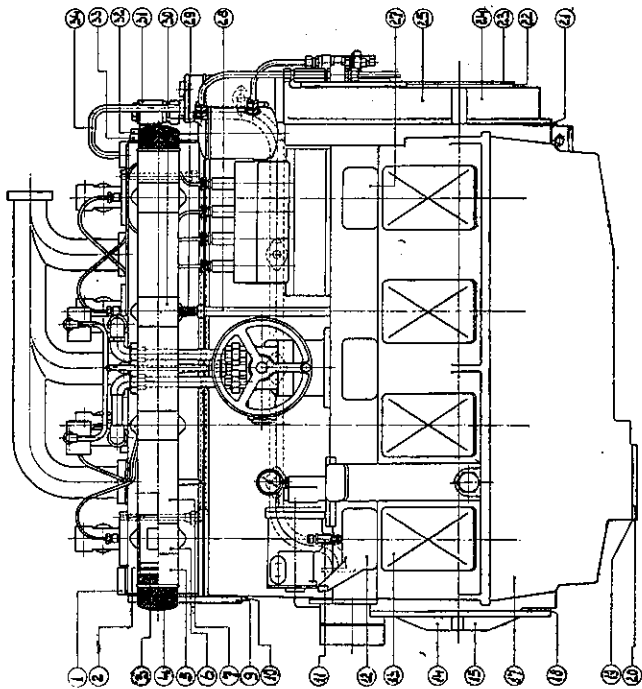
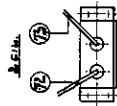
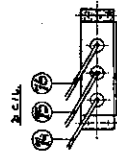
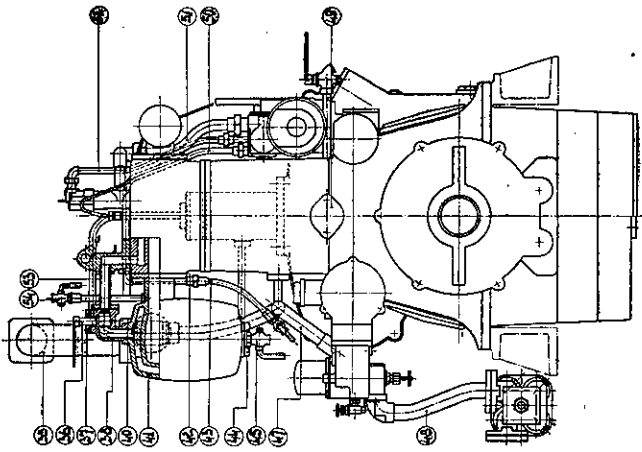

E. A. A.

Frame, deksels, div. leidingen, knalketel met kranen, luchtbuis enz.

E.A.A.	1 Afvoerflens koelwater	E.A.A.	38 Regelkraanhuis met met tapeinden
"	2 Voering	"	39 Regelkraanhuis compl. No. 36 t.m. 38
"	3 Ringveer	"	40 Asbestpakking
"	4 Luchtzuigkorf	"	41 Knalketel met tapeinden
"	5 Eindbuis	"	42 Asbestpakking
"	6 Aansluitstuk	"	43 Luchtleiding naar kleplichters (achter)
"	7 Tussenbuis	"	44 Stop
"	8 Luchtzuigbuis (geheel compleet) No. 2 t.m. 7 en 30	"	45 Aftapkraan
"	9 Deksel van knalketel	"	46 Knalketel compleet No. 9, 10, 33, 41, 44, 45 en 54
"	10 Pakking tussen no. 9 en 41	"	47 Koelwaterpersleiding met flenzen en bochtstuk
"	11 Aftapkraan met buis	"	48 Koelwaterzuigleiding met flens en bochtstuk
"	12 Deksel met instelbout	"	49 Slikdeksel
"	13 Framedeksel	"	50 Luchtleiding naar kleplichters (voor)
"	14 Naafdeksel (bovenhelft)	"	51 Luchtleiding naar lucht-klepkast (aanzetlucht)
"	15 Naafdeksel (onderhelft)	"	52 Luchtleiding naar lucht-klepkast (bediening)
"	16 Naafdeksel compleet No. 14 en 15	"	53 Koelwaterleiding met flens en moer
"	17 Frame met tapeinden	"	54 Proefleiding met kraan
"	18 Pakking tussen No. 16 en 17	"	55 Knevel
"	19 Pakking tussen No. 17 en 20	"	56 Trekbout met moeren
"	20 Onderdeksel	"	57 Bochtstuk met aftapstoppen
"	21 Pakking tussen No. 17 en 26	"	58 Eindstuk
"	22 Pakking tussen No. 26 en 23	"	59 Koelwaterbuis
"	23 Einddeksel	"	60 Spiraal
"	24 Tandwieldeksel (onderhelft)	"	61 Buis
"	25 Tandwieldeksel (bovenhelft)	"	62 Eindstuk
"	26 Tandwieldeksel compleet No. 24 en 25	"	63 Ring
"	27 Deksel	"	64 Pakkingring
"	28 Gasafzuigbuis	"	65 Flens
"	29 Veer	"	66 Bochtstuk met aftapstoppen
"	30 Aansluitstuk	"	67 Smeeroliekoeler compleet No. 55 tm. 66
"	31 Haakse klepkast (veerbelast)	"	68 H.D. Brandstofleiding
"	32 Draadflens	"	69 " "
"	33 Deksel van knalketel met tapeinden	"	70 " "
"	34 Koelwaterafvoerleiding van luchtpomp m. flenzen	"	71 " "
"	35 Uitlaatbuis	"	72 " "
"	36 Plug	"	73 " "
"	37 Drukstuk	"	74 " "
		"	75 " "
		"	76 " "

E. A. B.

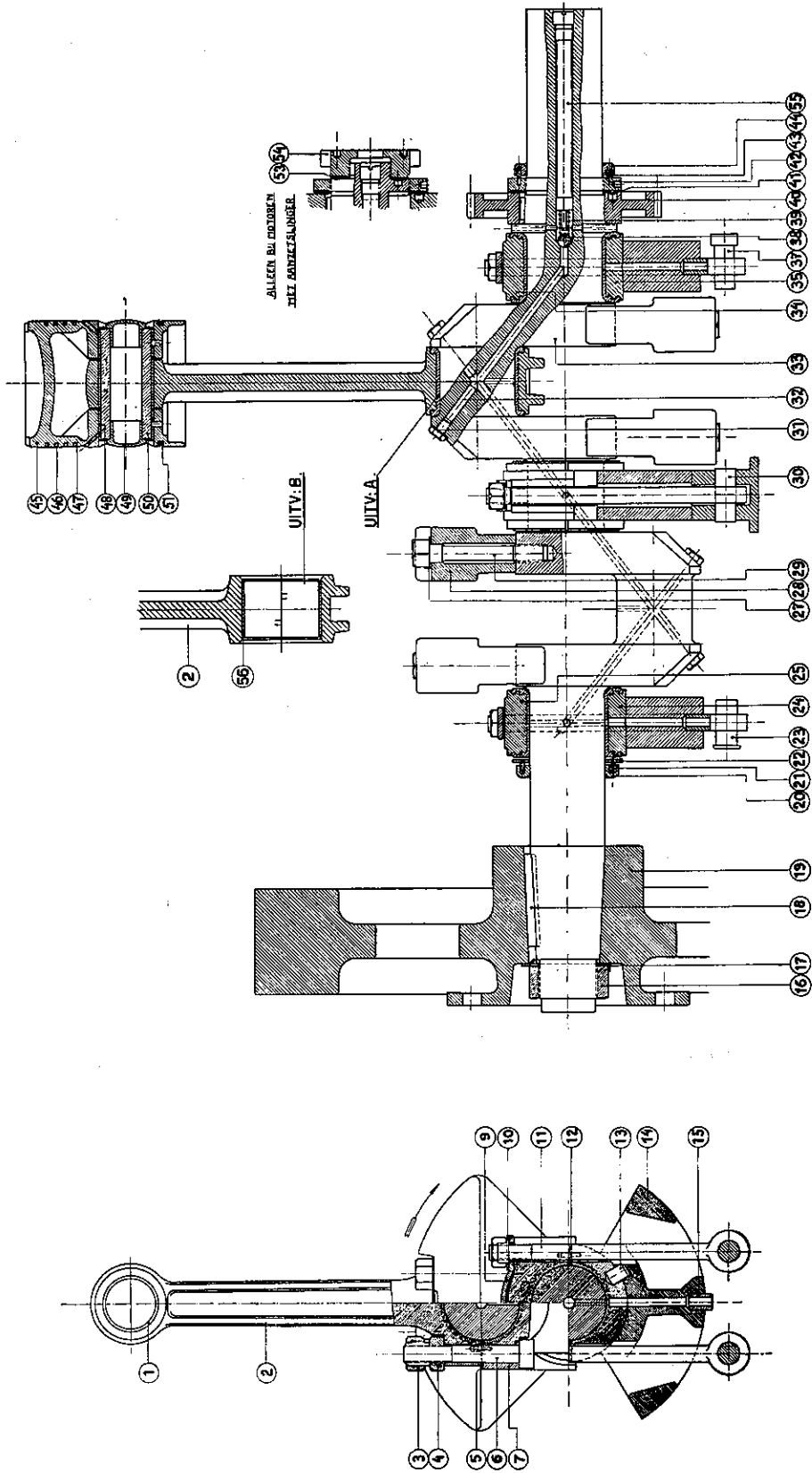

E. A. B.

Krukas, Drijfstang, Zuiger, Hoofdlagers enz.

<p>E.A.B. 1 Bus in drijfstang</p> <p>" 2 Drijfstang (wordt slechts geleverd met no. 7)</p> <p>" 3 Borgmoer</p> <p>" 4 Moer</p> <p>" 5 Stel vulplaatjes</p> <p>" 6 Drijfstangbout</p> <p>" 7 Drijfstangdekker (wordt slechts geleverd met no. 2)</p> <p>" 8 Drijfstang compleet (uitv. A) no. 1 t.m. 7</p> <p>" 9 Verbindingsplaat</p> <p>" 10 Borgplaat</p> <p>" 11 Hoofdlagerbout</p> <p>" 12 Stel vulplaatjes</p> <p>" 13 Pen</p> <p>" 14 Lagerblok</p> <p>" 15 Bus</p> <p>" 16 Moer</p> <p>" 17 Borgplaat</p> <p>" 18 Spie</p> <p>" 19 Vliegwiel</p> <p>" 20 Dichtingsring</p> <p>" 21 Veer</p> <p>" 22 Krimpring</p> <p>" 23 Pen</p> <p>" 24 Hoofdlager (beneden) vliegwielzijde</p> <p>" 25 Hoofdlager (boven) vliegwielzijde</p> <p>" 26 Hoofdlager compleet no. 24, 25 en 12</p> <p>" 27 Borgplaat</p>	<p>E.A.B. 28 Tegenwicht</p> <p>" 29 Tegenwichtbout</p> <p>" 30 Pen</p> <p>" 31 Borgring</p> <p>" 32 Stopschroef</p> <p>" 33 Krukas met spieën en stopschroeven no. 35</p> <p>" 34 Hoofdlager (boven)</p> <p>" 35 Hoofdlager (beneden)</p> <p>" 36 Hoofdlager compleet no. 34, 35 en 12</p> <p>" 37 Pen</p> <p>" 38 Kogelklep</p> <p>" 39 Veer</p> <p>" 40 Tandwiel</p> <p>" 41 Borgplaat</p> <p>" 42 Moer</p> <p>" 43 Veer</p> <p>" 44 Dichtingsring</p> <p>" 45 Zuiger</p> <p>" 46 Zuigerveer</p> <p>" 47 Zuigerveer</p> <p>" 48 Bus in zuiger</p> <p>" 49 Glijstuk</p> <p>" 50 Zuigerpen</p> <p>" 51 Spaarveer</p> <p>" 52 Zuiger compleet no. 45 t.m. 48 en 51</p> <p>" 53 Borgplaat</p> <p>" 54 Getande moer</p> <p>" 55 Stelschroef</p> <p>" 56 Drijfstangmetaal</p> <p>" 57 Drijfstang compleet (uitv. B) no. 1 t.m. 7 + 56</p>
---	---

E. A. C.

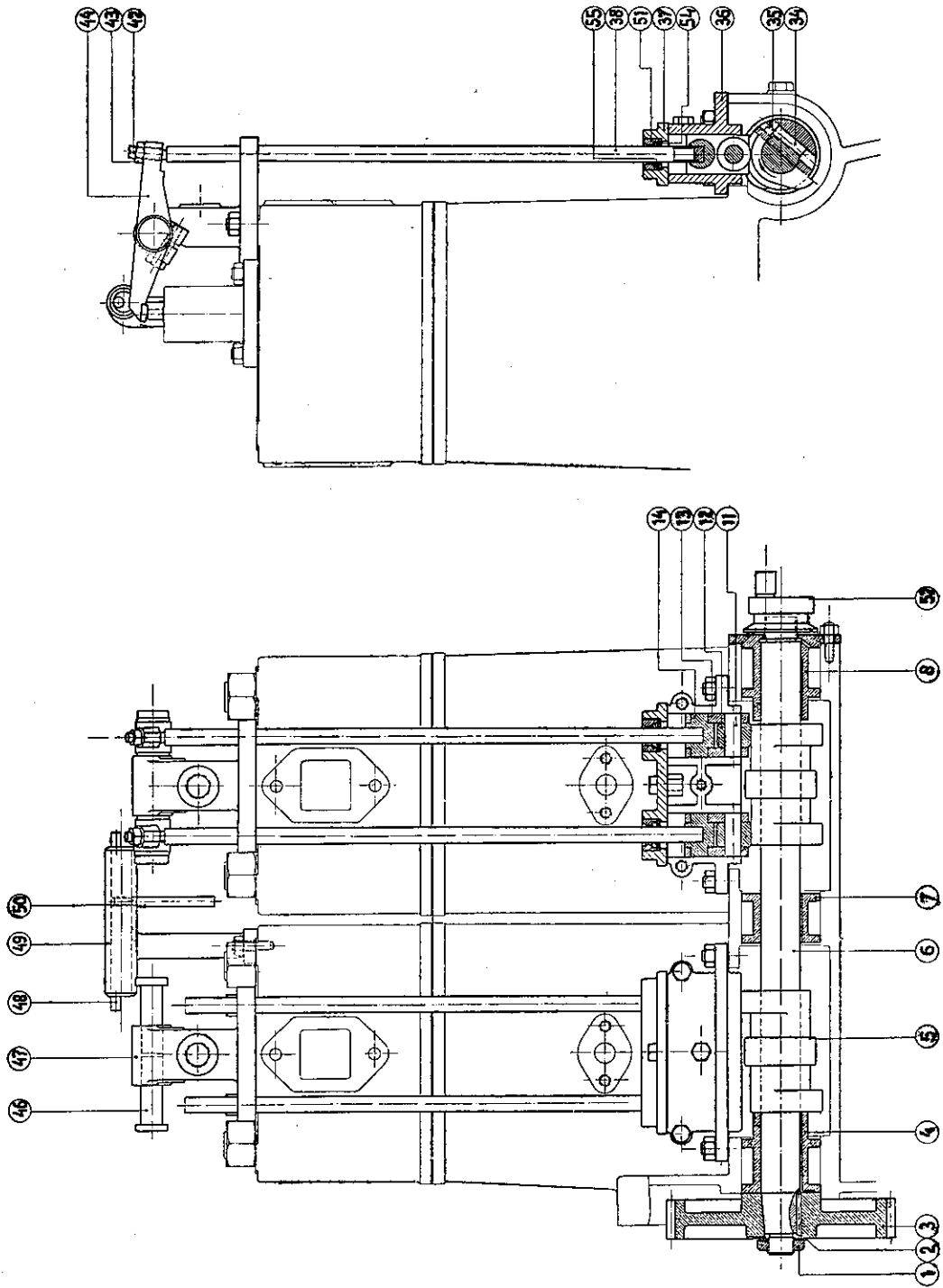

E. A. C.

Nokas, Klepbeweging.

E.A.C.	1 Moer	E.A.C.	42 Stelschroef
"	2 Borgplaat	"	43 Moer
"	3 Tandwiel	"	44 Bovenhefboom
"	4 Nokaspot	"	45 Bovenhefboom
"	5 Nokbus		compleet No. 42 t.m. 44
"	6 Nokas	"	46 Hefboomas
"	7 Nokaspot	"	47 Hefboomstoel
"	8 Nokaspot	"	48 Krukas
"	10 Nokas compleet	"	49 Stoel
	No. 1 t.m. 8, 34, 35 en 52	"	50 Handvat
"	11 As	"	51 Ring
"	12 Rol	"	52 Waterpompkruk
"	13 Glijstuk	"	53 Kleplichter compleet
"	14 Rol		No. 49 t.m. 51
"	15 No. 11 t.m. 14 compleet	"	54 Ring
"	34 Spie	"	55 Dichtingsring
"	35 Borgschroef	"	56 Dekker compleet
"	36 Geleidestuk (2 2)		No. 37, 51, 54 en 55
"	37 Dekker	"	57 Geleidestuk met Rol-
"	38 Lichterstang		houders 2 x no. 15 en 36

E. A. D.

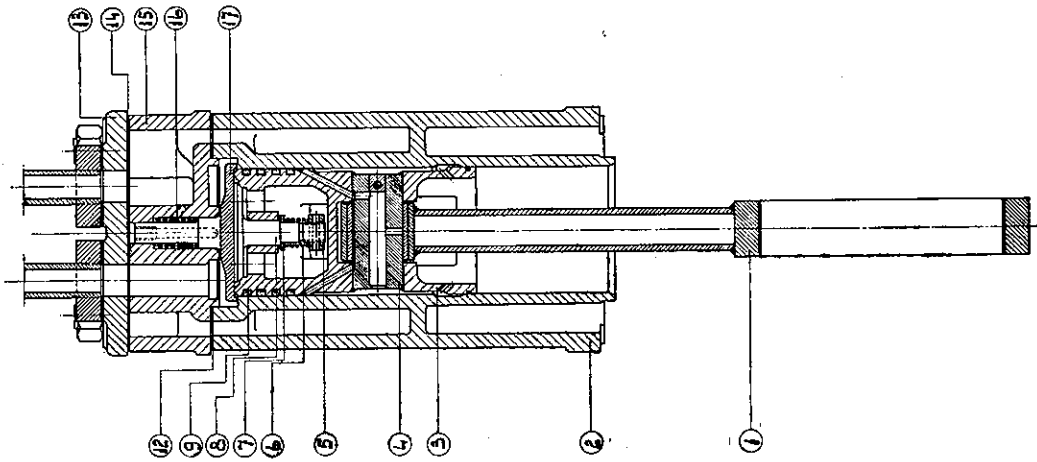
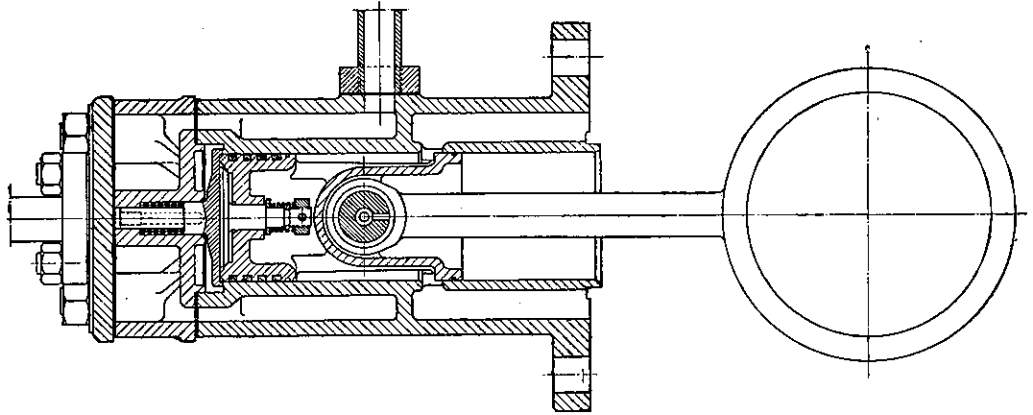
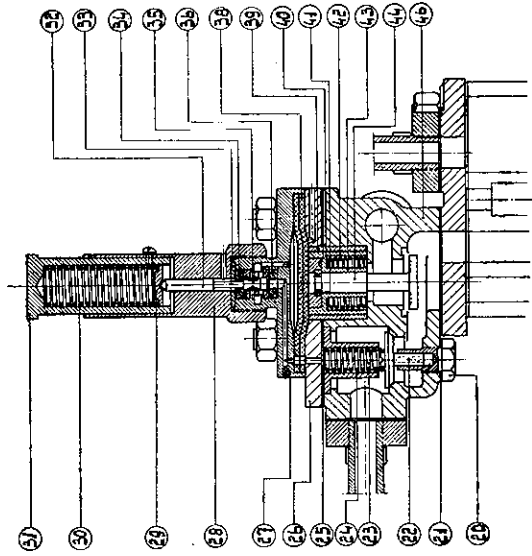

E. A. D.

Luchtpomp met automatische schakelklepkast.

E.A.D.	1	Excentriekstang met bus	E.A.D.	26	Tussenplaat
..	2	Cilinder	..	27	Regelhuis
..	3	Zuiger	..	28	Veerhuis
..	4	Zuigerpen m. prop en pen	..	29	Veerhouder
..	5	Moer met pen	..	30	Veer
..	6	Veer	..	31	Spanhuls
..	7	Ring	..	32	Drukstift
..	8	Klep compleet	..	33	Dichtingsring
		No. 5 t.m. 7	..	34	Aanslagring
..	9	Zuigerveer	..	35	Cilinder met regelschuif
..	10	Zuiger compleet	..	36	Aanslagring
		No. 3 en 4 x 9	..	37	Regelcilinder compleet
..	11	Zuiger compleet			No. 34 t.m. 36
		No. 4, 8, 10	..	38	Membraan
..	12	Pakking	..	39	Bus
..	13	Deksel	..	40	Vulring
..	14	Pakking	..	41	Stuitring
..	15	Cilinderkop	..	42	Veer
..	16	Veer	..	43	Geleider
..	17	Klep	..	44	Klep
..	18	Luchtpomp compleet	..	45	Klep compleet
		No. 1, 2, 11, 12 t.m. 17	..		No. 40 t.m. 44
..	20	Geleider	..	46	Klephuis
..	21	Dichtingsring	..	47	Schakelklepkast compl.
..	22	Klep			No. 20 t.m. 33,
..	23	Veer			37 t.m. 39, 45, 46
..	24	Aanslagbus	..	48	Luchtpomp m. schakel-
..	25	Pakking			klepkast compleet
					No. 18, 47

E. A. E.

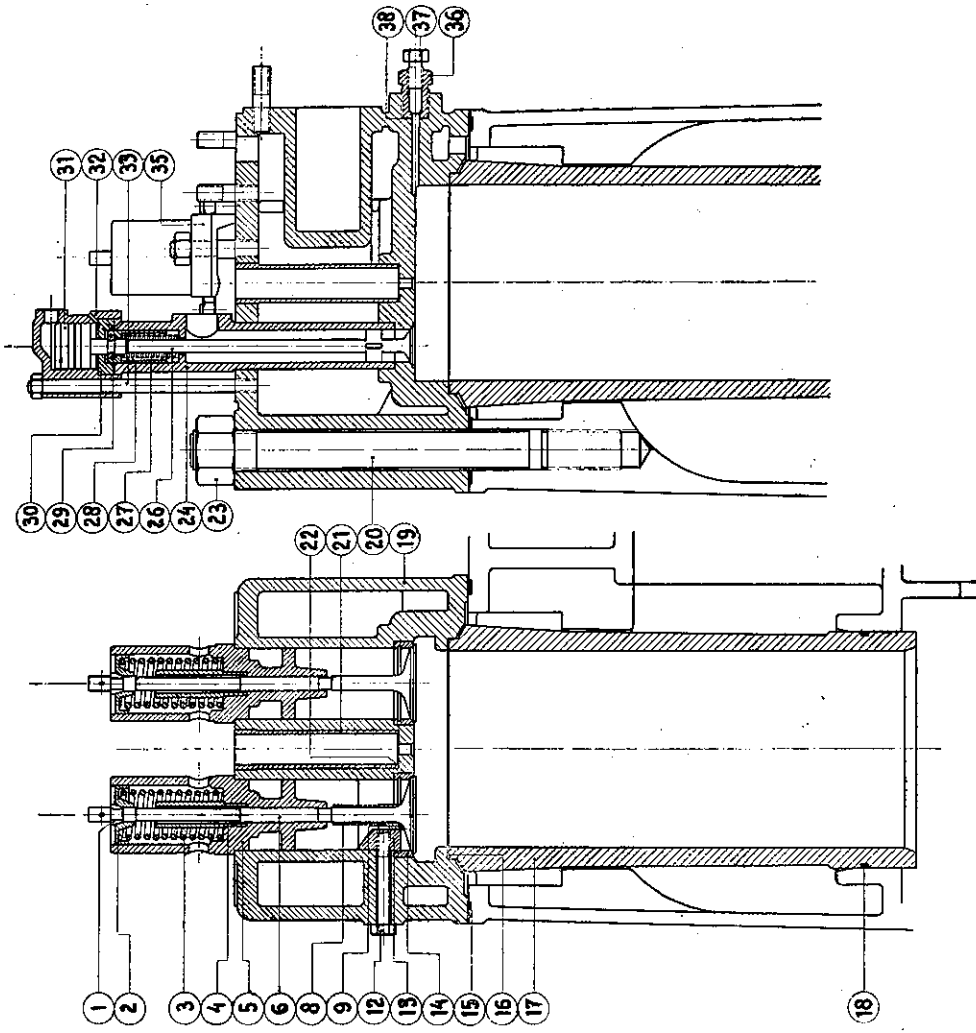

E. A. E.

Binnencilinder, Cilinderkop, Kleppen, Luchtaanzetklep.

E.A.E.	1	Stuitring (2/2)	E.A.E.	25	Aanzet cilinderkop compleet No. 19, 14, 21, 22, 24
..	2	Veerdekker	..	26	Aanzetklep
..	3	Klepveer	..	27	Veer
..	4	Buis	..	28	Veerhouder
..	5	Klepleider	..	29	Stuitring (2/2) met borgveer
..	6	Klep	..	30	Sluitring
..	7	Inlaatklep compleet No. 6, 8 en 9	..	31	Zuiger
..	8	Veer	..	32	Drukcilinder
..	9	Afdichtingsstuk	..	33	Tapeind met moer
..	10	Inlaatklep compleet No. 1 t.m. 5 en 7	..	34	Luchtaanzetklep compl. No. 26 t.m. 32
..	11	Uitlaatklep compleet No. 1 t.m. 6	..	35	Verstuiverknevel
..	12	Kopschroef	..	36	Indicafeurstop
..	13	Vulstuk	..	37	Sluitschroef
..	14	Zitting	..	38	Dichtingsring
..	15	Dichtingsring (gummi)	..	39	Cilinderkop compleet No. 19, 14, 21, 22
..	16	Dichtingsring (koper)	..	40	Aanzet cilinderkop geheel compleet No. 25, 10 t.m. 13, 33, 34, 36 t.m. 38
..	17	Binnencilinder	..	41	Cilinderkop zonder luchtaanzet compl. No. 39, 10 t.m. 13, 36 t.m. 38
..	18	Gummiring			
..	19	Cilinderkop m. tapeinden			
..	20	Koptapeind			
..	21	Verstuiverbus			
..	22	Dichtingsring (koper)			
..	23	Moer			
..	24	Huis luchtaanzetklep			

E. A. G.

Verstuiver.

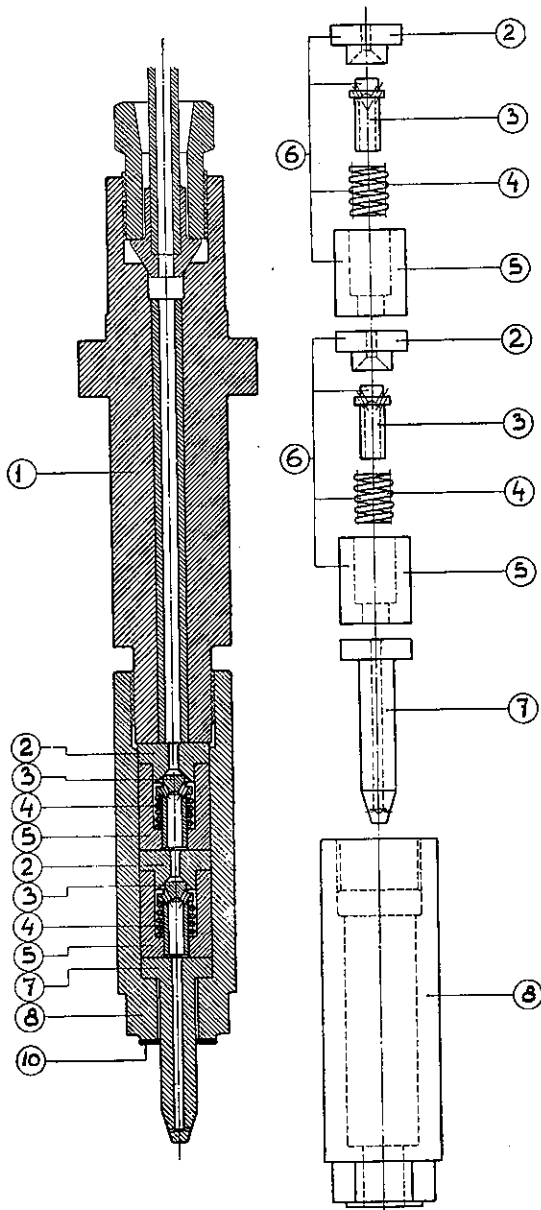

- E.A.G. 1 Bovensuk met buis
 " 2 Klepzitting
 " 3 Klep
 " 4 Veer
 " 5 Klephuls
 " 6 No. 2 f.m. 5 compleet
 " 7 Spuitsuk
 " 8 Onderstuk
 " 9 Verstuiver compleet
 No. 1, 2 x 6, en 7, 8 + 10
 " 10 Dichfingsring

E. A. H.

Smeeroliepomp.

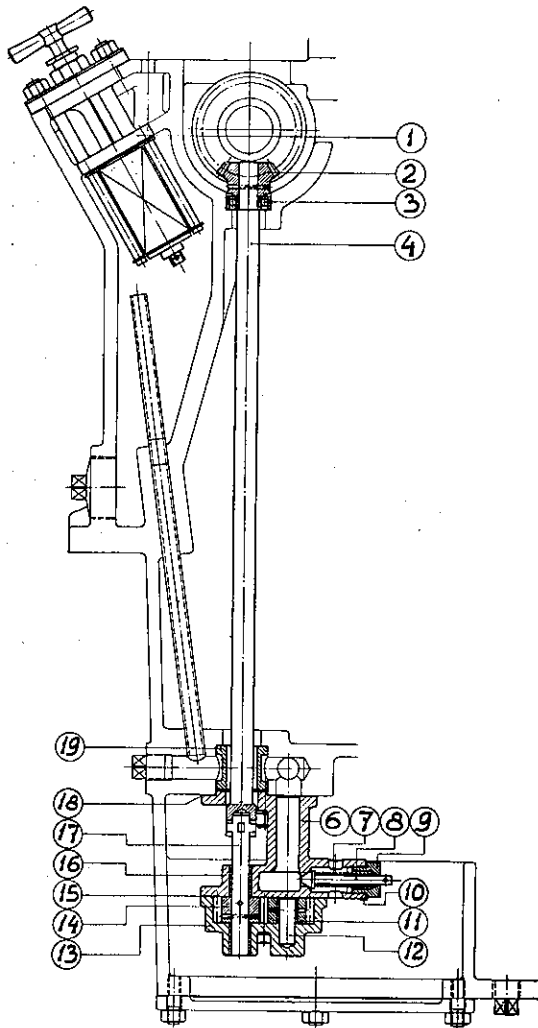

- E.A.H. 1 Smeeroliefilter compl.
 .. 2 Tandwiel
 .. 3 Kogellager
 .. 4 As
 .. 5 As met tandwiel
 No. 2 en 4
 .. 6 Voetstuk met bus no. 16
 .. 7 Veer
 .. 8 Ontlastklep
 .. 9 Veerhouder
 .. 10 Borgplaat
 .. 11 Tandwiel met bus
 .. 12 As
 .. 13 Pomphuis met bus
 .. 14 Tandwiel met pennen
 .. 15 Pakking
 .. 16 Bus
 .. 17 As
 .. 18 Dakking
 .. 19 Bus
 .. 20 Smeeroliepomp compl.
 No. 6 t.m. 18

E. A. J.

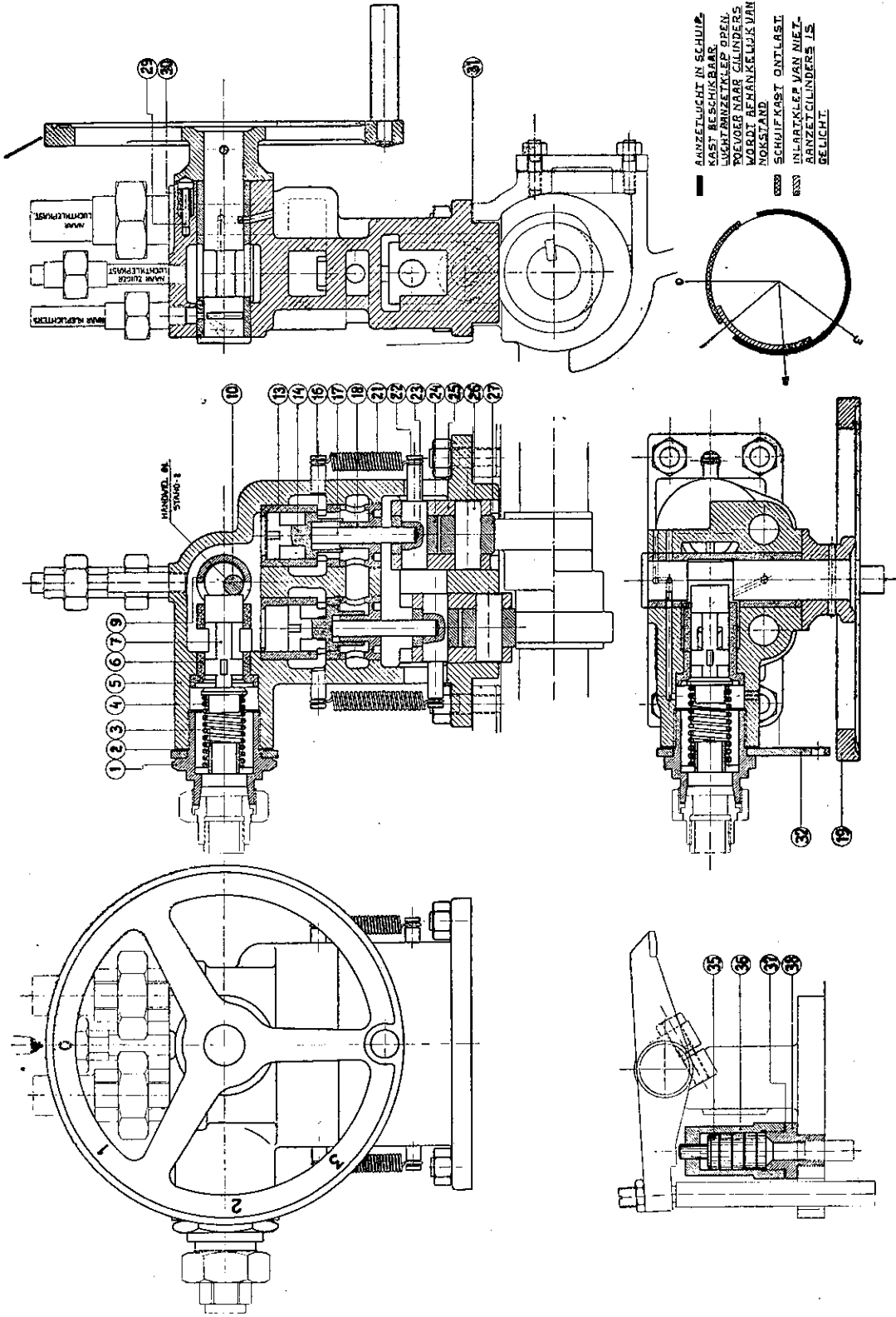

E. A. J.

Luchtschuifkast met Luchtkleplichter.

<p>E.A.J. 1 Aansluitstuk</p> <p>.. 2 Dichtring</p> <p>.. 3 Veerhouder</p> <p>.. 4 Veer</p> <p>.. 5 Luchtschuifkast</p> <p>.. 6 Zitting</p> <p>.. 7 Hoofdklep</p> <p>.. 8 Klep met zitting No. 6 en 7</p> <p>.. 9 Voering</p> <p>.. 10 Regelas</p> <p>.. 11 Voering met regelas No. 9 en 10</p> <p>.. 12 No. 11 met 19 compl.</p> <p>.. 13 Voering</p> <p>.. 14 Schuif</p> <p>.. 15 Schuif met voering No. 13 en 14</p> <p>.. 16 Veerpen</p> <p>.. 17 Schuifstang</p> <p>.. 18 Sluitstuk</p> <p>.. 19 Handwiel met handvat</p>	<p>E.A.J. 20 Schuifkast No. 5 met No. 6, 9, 13 en 16 compl.</p> <p>.. 21 Trekveer</p> <p>.. 22 As</p> <p>.. 23 Vulplaat</p> <p>.. 24 Vulring</p> <p>.. 25 Glijplaat</p> <p>.. 26 As</p> <p>.. 27 Rol</p> <p>.. 28 Schuifblok compl. No. 22, 24 t.m. 27</p> <p>.. 29 Pal</p> <p>.. 30 Veer</p> <p>.. 31 Pakking</p> <p>.. 32 Steunplaat</p> <p>.. 33 Luchtschuifkast geheel compleet</p> <p>.. 35 Zuiger</p> <p>.. 36 Cilinder</p> <p>.. 37 Dichtring</p> <p>.. 38 Nippel</p> <p>.. 39 Luchtkleplichter compl. No. 35 t.m. 38</p>
---	--

E. A. K.

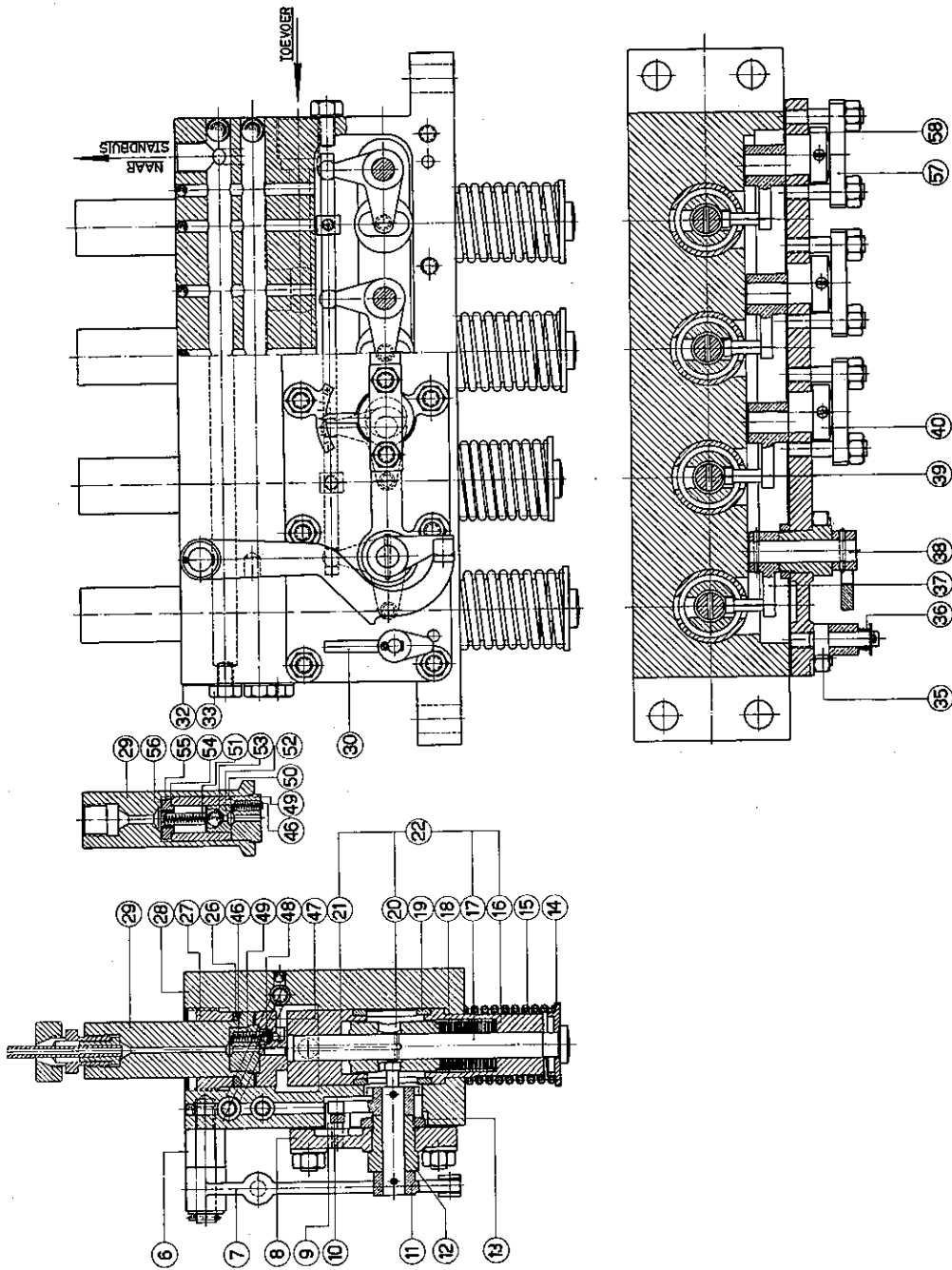

E. A. K.

H. D. Brandstofpomp.

<p>E.A.K. 6 Draaibout met sluitring en splitpen</p> <p>.. 7 Hefboom</p> <p>.. 8 Deksel</p> <p>.. 9 Geleider</p> <p>.. 10 Verbindingsstaaf</p> <p>.. 11 Hefboom</p> <p>.. 12 Bus</p> <p>.. 13 Moer</p> <p>.. 14 Veerdrager</p> <p>.. 15 Veer</p> <p>.. 16 Geleider (zie no. 22)</p> <p>.. 17 Plunger (zie no. 22)</p> <p>.. 18 Veer</p> <p>.. 19 Afstandsbus</p> <p>.. 20 Regelcilinder (zie no. 22)</p> <p>.. 21 Cilinder (zie no. 22)</p> <p>.. 22 No. 16, 17, 20 en 21 worden slechts tezamen geleverd</p> <p>.. 23 Pompelement compl. No. 22, 18 en 19</p> <p>.. 26 Afdichtingsring</p> <p>.. 27 Moer</p> <p>.. 28 Pomphuis</p> <p>.. 29 Drukstuk</p>	<p>E.A.K. 30 Afstelhefboom</p> <p>.. 32 Dichtingsring</p> <p>.. 33 Ontluchtingsschroef</p> <p>.. 35 As met sluitringen splitpen</p> <p>.. 36 Veer</p> <p>.. 37 Kniehefboom</p> <p>.. 38 As met tapse pennen</p> <p>.. 39 Kniehefboom</p> <p>.. 40 Excentriekas</p> <p>.. 43 No. 11, 12, 13, 37 en 38 compleet</p> <p>.. 46 Veer</p> <p>.. 47 Kogelklepkast</p> <p>.. 48 Zuigkogel</p> <p>.. 49 Tussenstuk</p> <p>.. 50 Cilinder</p> <p>.. 51 Veer</p> <p>.. 52 Kogelklepkast</p> <p>.. 53 Perskogel</p> <p>.. 54 Dichtingsring</p> <p>.. 55 Brik</p> <p>.. 56 Dichtingsring</p> <p>.. 57 Drukstuk</p> <p>.. 58 Dichtingsring</p> <p>.. 59 No. 29, 49 t.m. 56 compleet voor motoren zonder L. Dr. brandstof- pomp</p>
--	--

E. A. L.

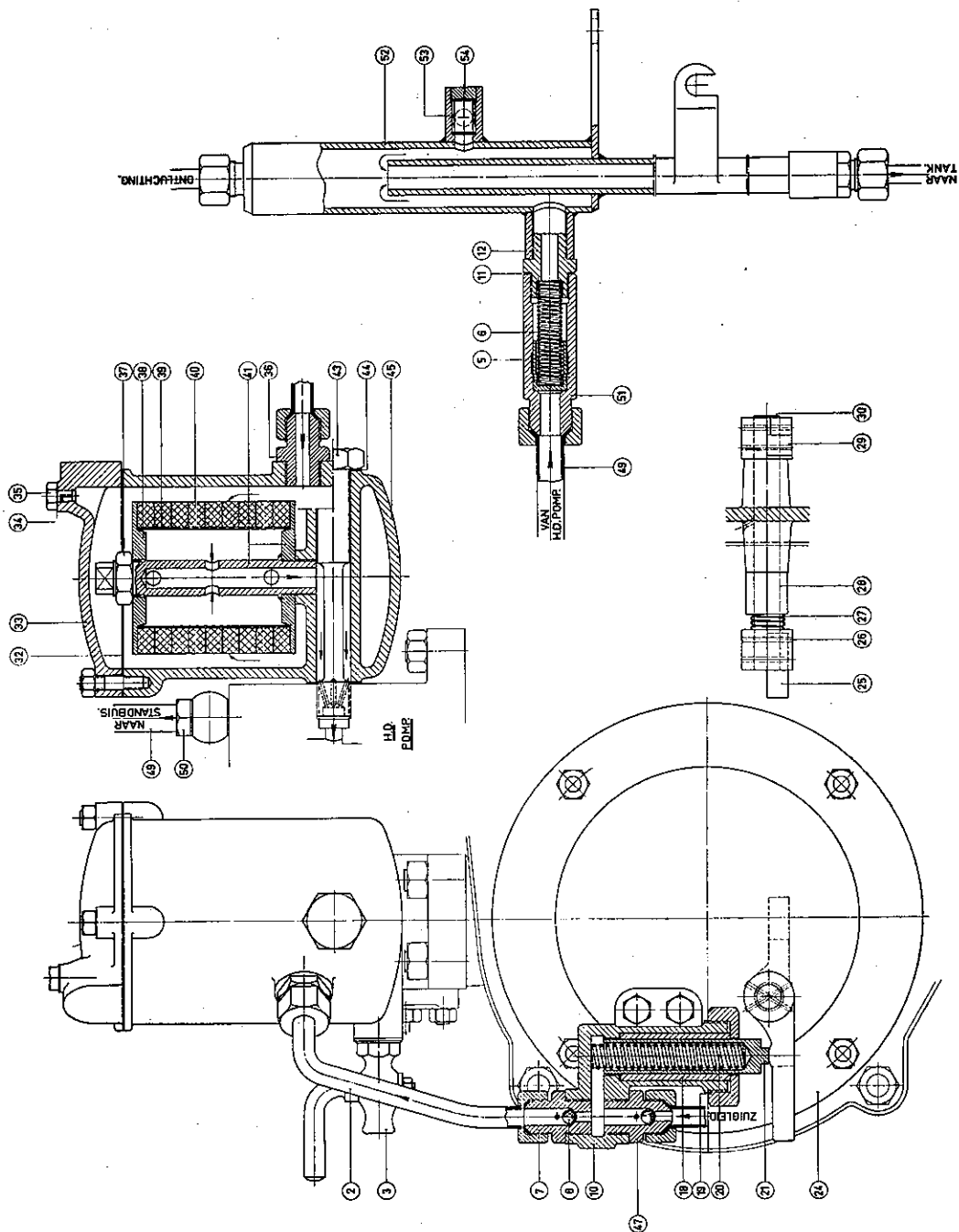

E. A. L.

Lagedruk Brandstofpomp, Brandstoffilter en Standbuis.

<p>E.A.L. 2 Persleiding met wartelmoer</p> <p>.. 3 Aftapkraan</p> <p>.. 5 Schuif</p> <p>.. 6 Veer</p> <p>.. 7 Klepkast</p> <p>.. 8 Kogel</p> <p>.. 9 Kogelklepkast compl. No. 7, 8</p> <p>.. 10 Pomphuis</p> <p>.. 11 Dichtingsring</p> <p>.. 12 Nippel</p> <p>.. 13 Drukregelaar compl. No. 5, 6, 11, 12, 51</p> <p>.. 18 Cilinder</p> <p>.. 19 Wartelmoer</p> <p>.. 20 Veer</p> <p>.. 21 Plunger</p> <p>.. 22 Cilinder met plunger compl. No. 18, 21</p> <p>.. 23 L. Dr. Brandstofpomp compl. No. 9, 10, 18 t.m. 21, 47</p> <p>.. 24 Pompdeksel</p> <p>.. 25 Binnenhefboom</p> <p>.. 26 Tapse pen</p> <p>.. 27 Veer</p> <p>.. 28 Ring</p> <p>.. 29 Buitenhefboom</p> <p>.. 30 As</p> <p>.. 31 Aandrijving compl. No. 25 t.m. 30</p>	<p>E.A.L. 32 Pakking</p> <p>.. 33 Deksel</p> <p>.. 34 Dichtingsring</p> <p>.. 35 Ontluchtop</p> <p>.. 36 Nippel</p> <p>.. 37 Moer</p> <p>.. 38 Eindplaat</p> <p>.. 39 Bus</p> <p>.. 40 Filterplaat</p> <p>.. 41 Spil met eindplaat</p> <p>.. 42 Filterelement compl. No. 37 t.m. 41</p> <p>.. 43 Aansluitschroef</p> <p>.. 44 Dichtingsring</p> <p>.. 45 Filterhuis</p> <p>.. 46 Brandstoffilter compl. No. 32 t.m. 45</p> <p>.. 47 Klepkast</p> <p>.. 48 Kogelklepkast compl. No. 8, 47</p> <p>.. 49 Overstroomleiding met wartelmoer en banjokop</p> <p>.. 50 Aansluitschroef met pakkingringen</p> <p>.. 51 Veerhuis</p> <p>.. 52 Standbuis</p> <p>.. 53 Kijkglas met pakkingringen</p> <p>.. 54 Stop</p> <p>.. 55 Standbuis compleet No. 52 t.m. 54</p>
--	---

E. A. N.

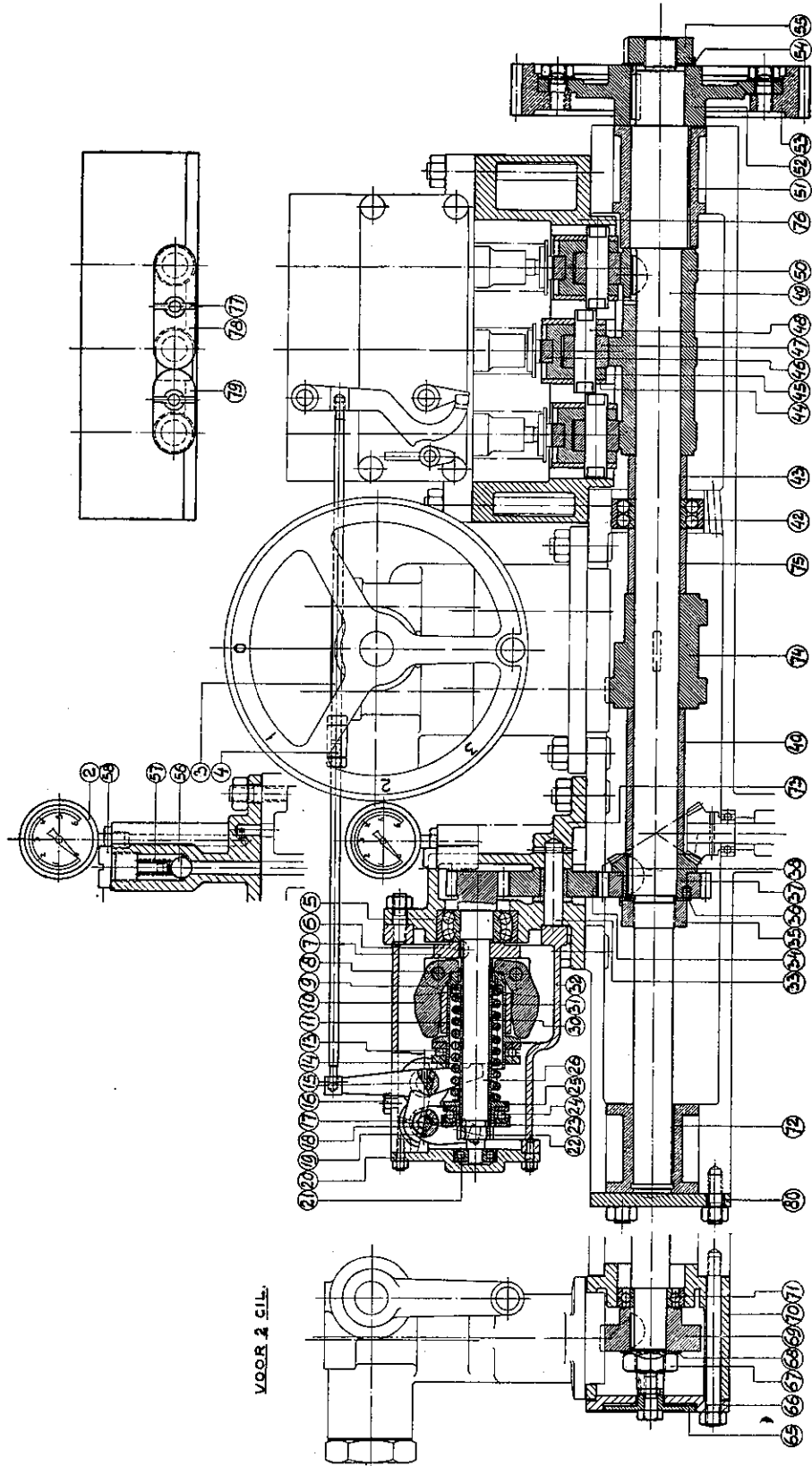

E. A. N.

Aandrijving H. Dr. Brandstofpomp en Reguleur

<p>E.A.N. 2 Manometer .. 3 Drukstang .. 4 Moer .. 5 Kogellager .. 6 Spie .. 7 Hanger .. 8 As met sluitringen en splitpenen .. 9 Ring .. 10 Reguleurgewicht .. 11 Schuifbus .. 13 Kogellager .. 14 Gaffelhefboom .. 15 Hefboom met as .. 16 Oliestop .. 17 Hefboom .. 18 As met moer .. 19 Gaffelhefboom .. 20 Deksel .. 21 Kogellager .. 22 Moer .. 23 Ring .. 24 Kogellager .. 25 Ring .. 26 Reguleuras .. 30 Bus .. 31 Veer .. 32 Reguleurhuis .. 33 As .. 34 Tandwiel met bus .. 35 Moer .. 36 Borgplaat .. 37 Tandwielenpaar .. 38 Spie .. 40 Bus .. 42 Kogellager .. 43 Bus .. 44 Geleidebus</p>	<p>E.A.N. 45 Rolhouder .. 46 Brik .. 47 Rol .. 48 Rolas .. 49 Nokas .. 50 Brandstofnokbus .. 51 Nokaspot .. 52 Flensnaaf .. 53 Tandkrans .. 54 Borgplaat .. 55 Moer .. 56 Kogelklep .. 57 Veer .. 58 Aanslagschroef .. 59 Reguleur compl. No. 5 t.m. 32 .. 60 Schuifstuk compl. No. 44 t.m. 48 .. 61 Tandwiel compl. No 52—53 .. 65 Aanwijsschijf .. 66 Deksel .. 67 Moer .. 68 Borgplaat .. 69 Luchtnok .. 70 Nokaskast .. 71 Kogellager .. 72 Nokaspot .. 73 Tandwielkast .. 74 Luchtnokbus .. 75 Bus .. 76 Onderstuk H. Dr. Pomp .. 77 Vleugelmoer .. 78 Dekplaat .. 79 Dekplaat .. 80 Deksel .. 81 Onderstuk H. Dr. Brandstofpomp compl. No. 60, 76 t.m. 79</p>
---	---

E. A. P.

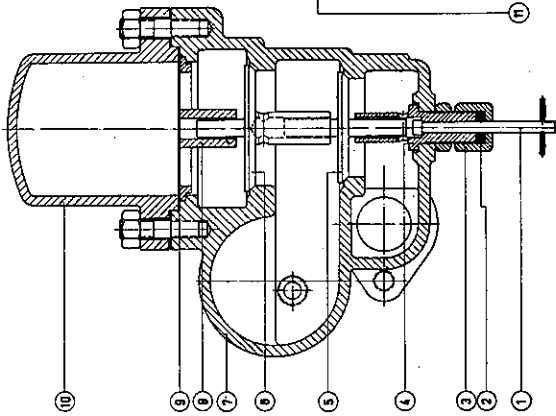
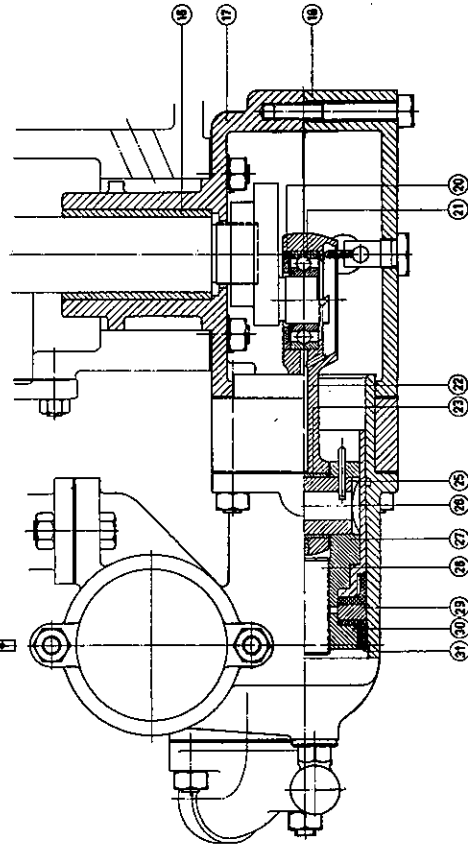
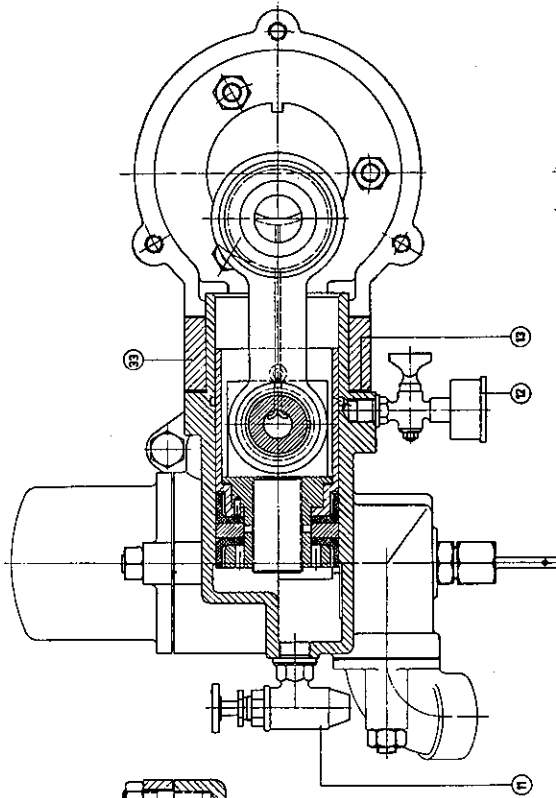
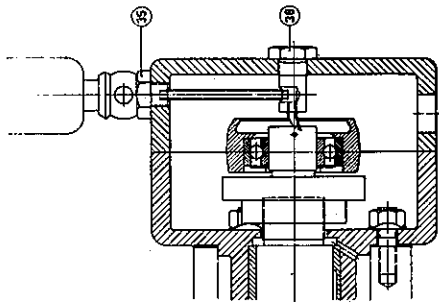

E. A. P.

Enkelwerkende Koelwaterpomp.

E.A.P. 1 Kleplichter	E.A.P. 20 Ring
.. 2 Pakking	.. 21 Kogellager
.. 3 Wartelmoer	.. 22 Drijfstang
.. 4 Klepleider met moer	.. 23 Bus
.. 5 Zuigklep	.. 24 Drijfstang compleet
.. 6 Persklep	.. No. 20 t.m. 23
.. 7 Pomphuis	.. 25 Zuigerpen
.. 8 Klepleider	.. 26 Zuiger
.. 9 Pakking	.. 27 Scharnier
.. 10 Windketel	.. 28 Tapeind
.. 11 Snuifklep	.. 29 Vulring
.. 12 Kraanvetpot	.. 30 Moer
.. 13 Pakking	.. 31 Manchet
.. 16 Voering	.. 32 Zuiger compleet
.. 17 Schermkast nokaspot	.. No. 26 t.m. 31
.. 18 Deksel	.. 33 Vulstuk (voor 3 en 4 cil.)
.. 19 Schermkast nokaspot	.. 34 Koelwaterpomp compl.
.. compleet No. 15 t.m. 18	.. 35 Druppelpot met buis
	.. 36 Smeerprop

E. A. S.

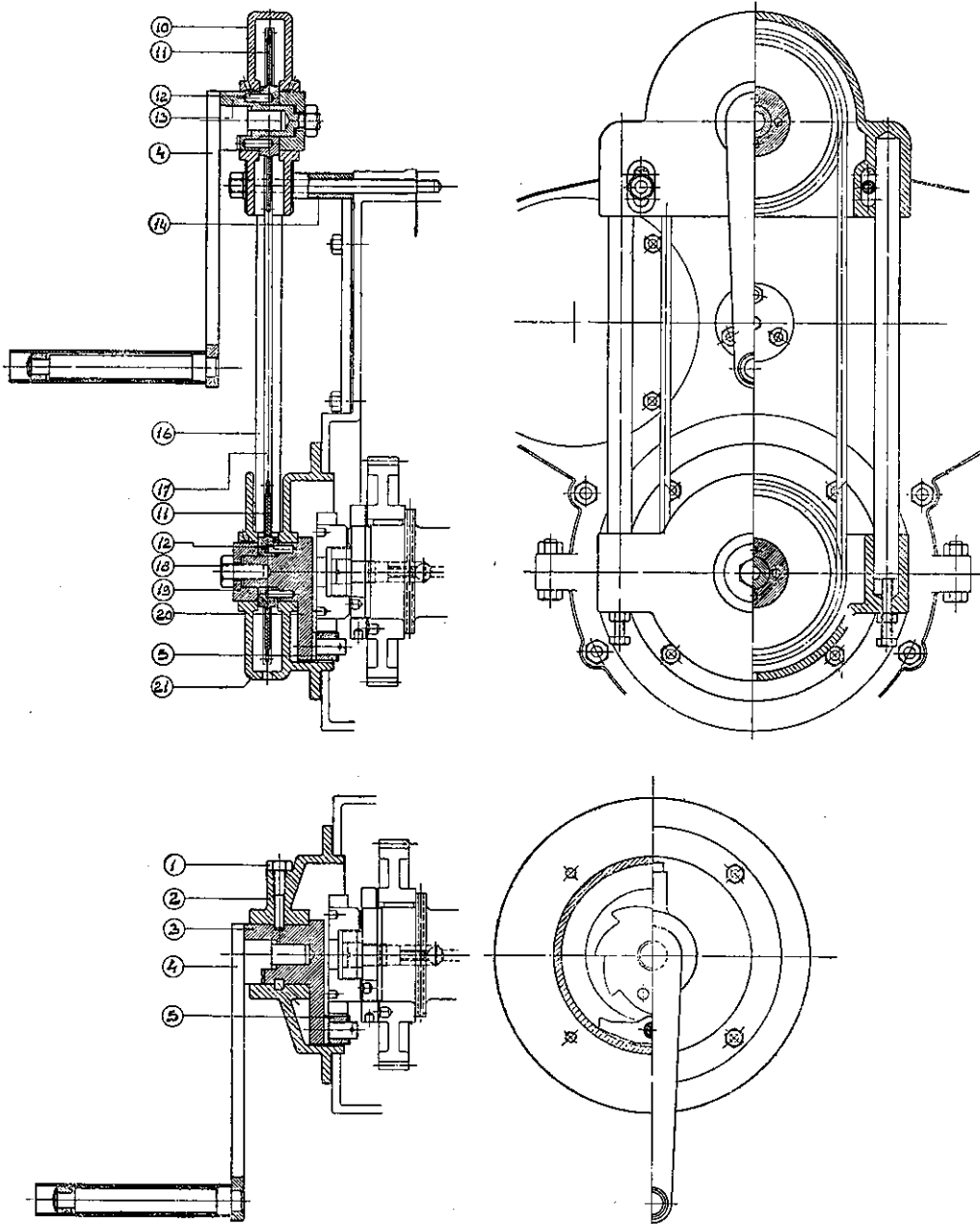

E. A. S.

Handaanzetinrichting.

E.A.S. 1 Kopschroef „ 2 Lagerdeksel „ 3 Kruk „ 4 Aanzetslinger „ 5 Pal „ 6 Aanzetinrichting (beneden) compleet no. 1 t.m. 5 „ 10 Schermkap „ 11 Tandwiel „ 12 Pen „ 13 Meenemer met moer „ 14 Bus	E.A.S. 15 Schermkap compleet no. 10 t.m. 13 „ 16 Staaf „ 17 Ketting „ 18 Kopschroef „ 19 Opsluitstuk „ 20 Kruk „ 21 Krukdeksel „ 22 Krukdeksel compleet No. 11, 18 t.m. 21 „ 23 Aanzetinrichting (boven) compleet No. 4, 14 t.m. 17 en 22
--	--

E. A. T.

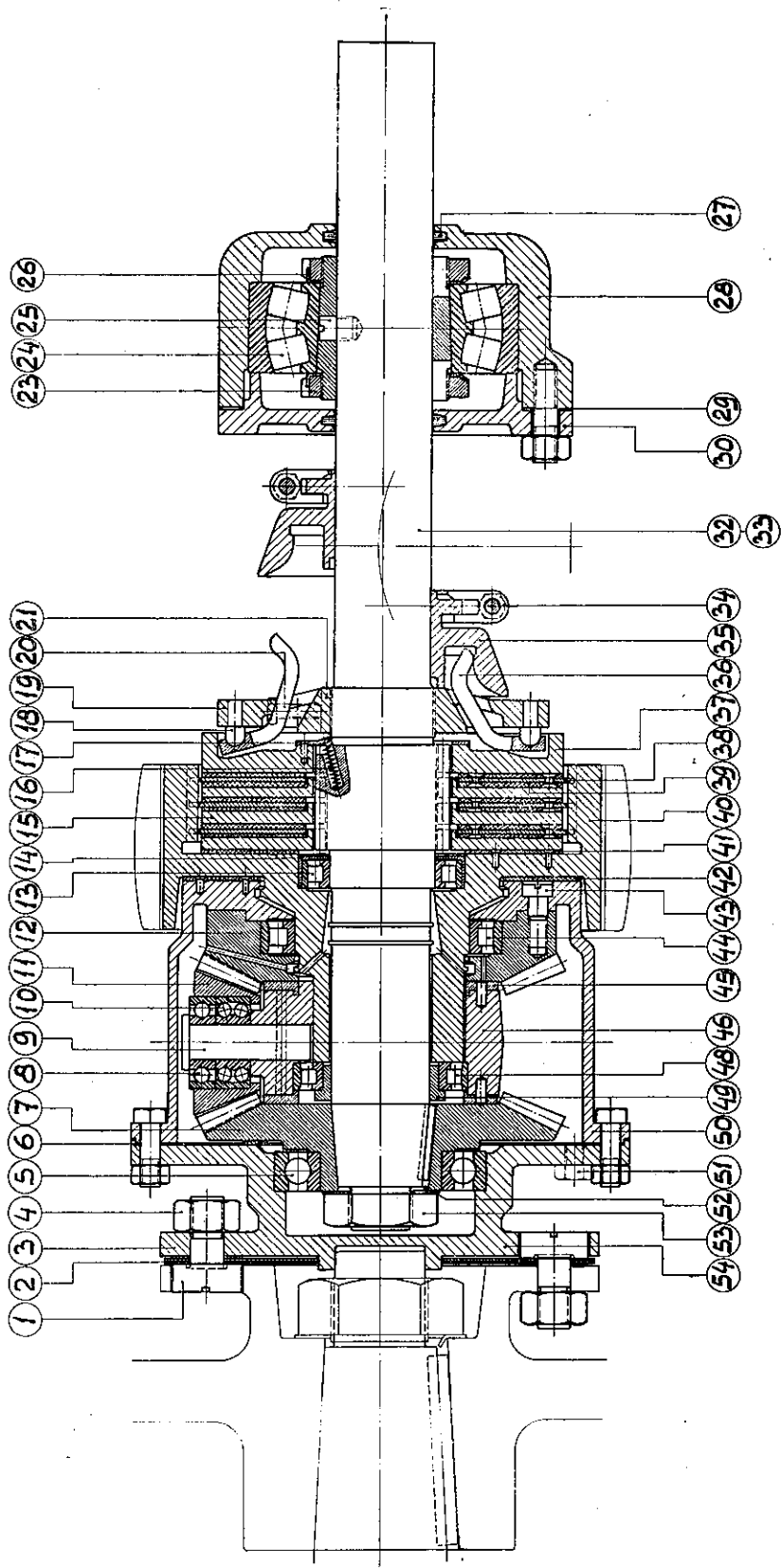

E. A. T.

Keerkoppeling met Druklager.

<p>E.A.T. 1 Koppelbout .. 2 Koppelplaat .. 3 Onderlegschiif .. 4 Moer .. 5 Kogellager .. 6 Pakking .. 7 Tandwiel .. 8 Kogellager .. 9 Rondselprop .. 10 Kogellager .. 11 Rondsel .. 12 Tandwiel .. 13 Rollager .. 14 Huls .. 15 Wrijvingsplaat .. 16 Veer .. 17 Veerdekker .. 18 Hefboomprop .. 19 Hefboomplaat .. 20 Stelbout .. 21 Spie .. 22 Hefboomplaat compleet No. 18 t.m. 21 .. 23 Moer .. 24 Druklager .. 25 Stelpen .. 26 Borgplaat .. 27 Viltring .. 28 Druklagerhuis .. 29 Pakking .. 30 Deksel .. 31 Druklager compleet No. 23 t.m. 30</p>	<p>E.A.T. 32 Meenemeris .. 33 Meenemeris geschikt voor aanbouw reductor .. 34 Kambeugel(2/2)m. bouten .. 35 Schuifbus .. 36 Veerhefboom .. 37 Eindplaat .. 38 Wrijvingsplaat met voering No. 39 .. 39 Voering met nagels .. 40 Keerschijf met voering no. 41 .. 41 Voering met nagels .. 42 Voering met nagels .. 43 Cil. sleufschroef .. 44 Rollager .. 45 Wrijvingsplaat .. 46 Rondselkruis .. 47 Rondselkruis compleet met rondsels No. 8 t.m. 11 en 45, 46 .. 48 Rollager .. 49 Vulbus .. 50 Tandwielkamer met voering No. 42 .. 51 Vulstop .. 52 Borgplaat .. 53 Moer .. 54 Flenstrommel .. 55 Keerkoppeling compl. No. 1 t.m. 21, 32, 34 t.m. 46, 48 t.m. 54</p>
---	---

E. A. U.

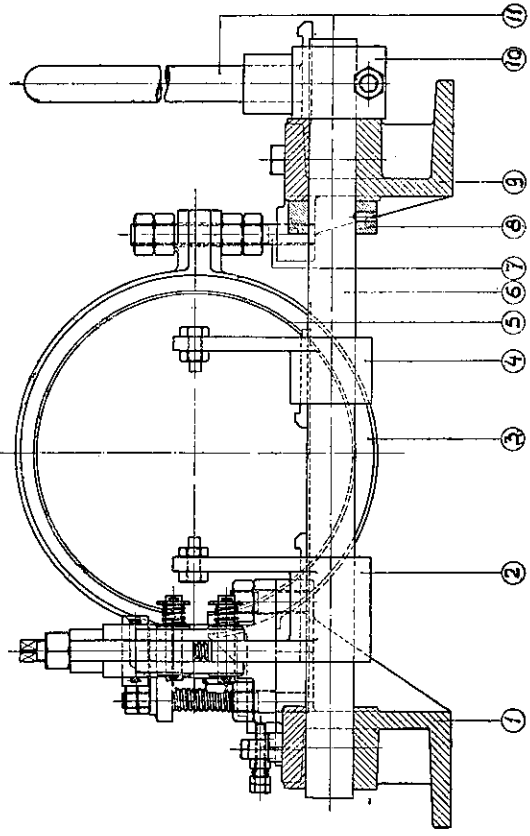
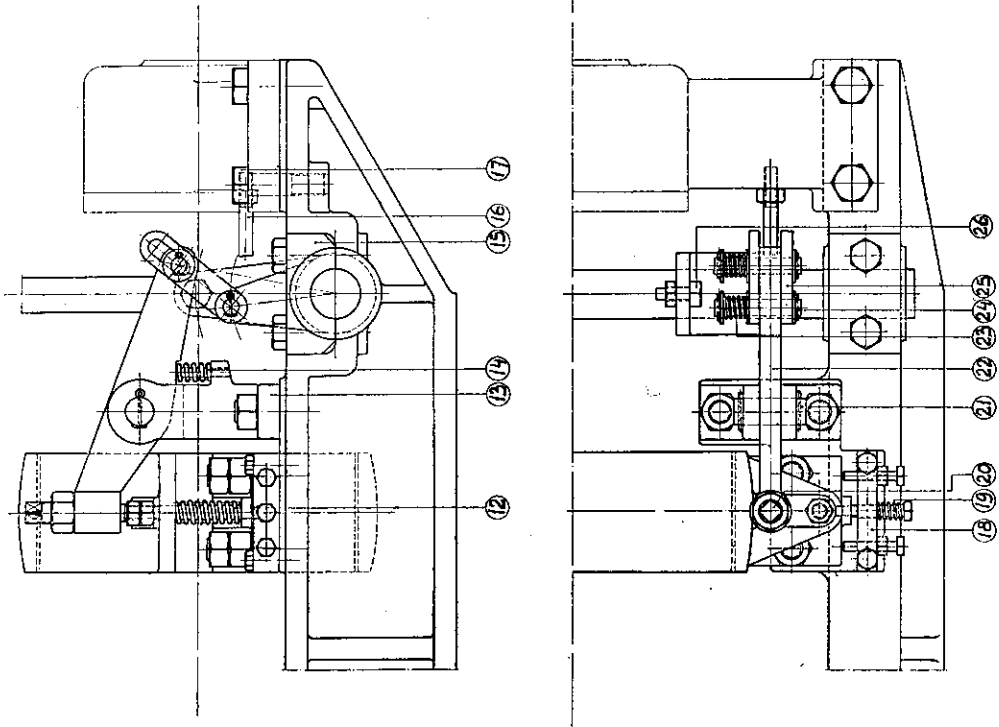

E. A. U.

Rembandbeweging met Stoelen.

<p>E.A.U. 1 Stoel (B.B. zijde)</p> <p>.. 2 Hefboom met spie</p> <p>.. 3 Remband met voering en tapeind</p> <p>.. 4 Hefboom met spie</p> <p>.. 5 Voering voor remband met nagels</p> <p>.. 6 Hefboomas</p> <p>.. 7 Tapeind met moeren</p> <p>.. 8 Stelring</p> <p>.. 9 Stoel (S.B. zijde)</p> <p>.. 10 Hefboomkop met bout en spie</p> <p>.. 11 Hefboom</p> <p>.. 12 Veer</p> <p>.. 13 Stoel met veer</p> <p>.. 14 Veer</p>	<p>E.A.U. 15 Lagerdekker bij no.1 of 9</p> <p>.. 16 Aanslagpen met moer</p> <p>.. 17 Pasbout</p> <p>.. 18 Stelblok met stelbouten</p> <p>.. 19 Veer</p> <p>.. 20 Stelbout met moer</p> <p>.. 21 As met splitpennen</p> <p>.. 22 Hefboom</p> <p>.. 23 Veer</p> <p>.. 24 As met sluitringen en splitpennen</p> <p>.. 25 Leiplaat</p> <p>.. 26 Bout met moer</p> <p>.. 27 Remband compleet No. 3 en 12.</p>
--	---

E. A. R.

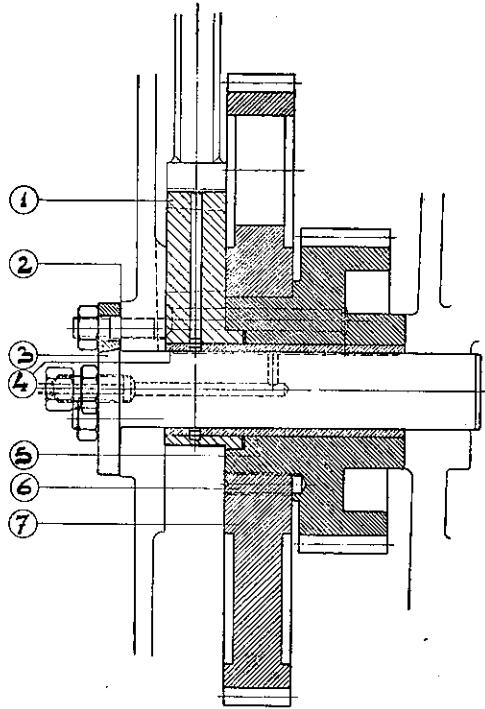

Tussenwielen met excentriek.

- E.A.R. 1 Excentriek met pennen
 .. 2 Pakking
 .. 3 Flensas
 .. 4 Bus
 .. 5 Tussenwiel
 .. 6 Borgpen
 .. 7 Tussenwiel
 .. 8 Tussenwielen No. 5, 6, 7
 .. 9 Tussenwielen met
 excentriek en bus
 No. 1, 4 t.m. 7

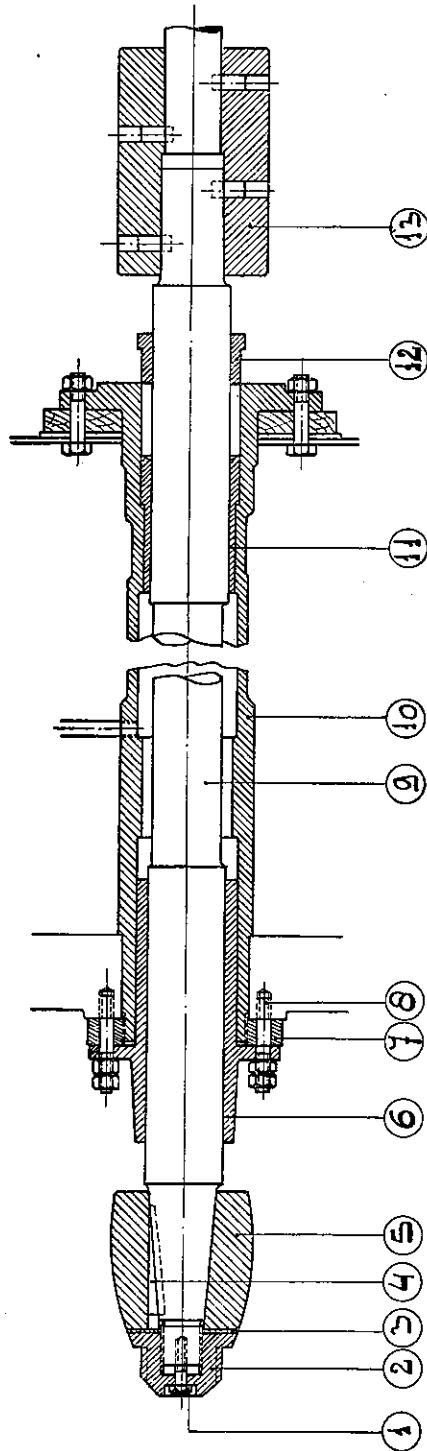

V.

Schroefasopstelling.

- V. 1 Borgschroef
- .. 2 Moer
- .. 3 Borgplaat
- .. 4 Spie
- .. 5 Schroef
- .. 6 Loopbus
- .. 7 Moer
- .. 8 Tapeind
- .. 9 Schroefas
- .. 10 Schroefaskoker
- .. 11 Voering
- .. 12 Stopbus
- .. 13 Koppelbus

E. A. W.

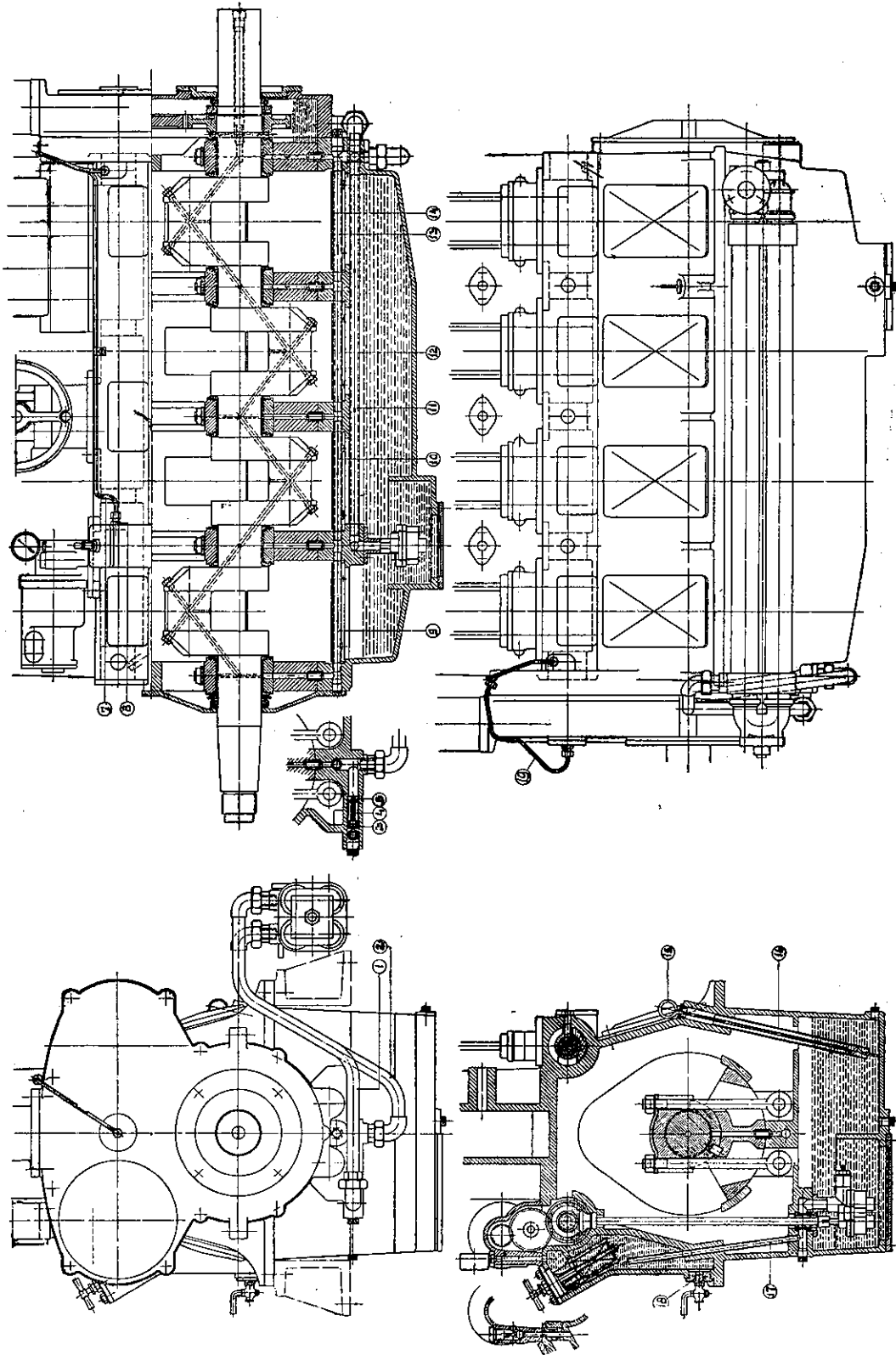

E. A. W.

Smeerolieplan.

- | | | |
|--------|----|--|
| E.A.W. | 1 | Oliebuis van smeero-
pomp naar oliekoeler |
| .. | 2 | Oliebuis van oliekoeler
naar motor |
| .. | 3 | Huis met veerhouder |
| .. | 4 | Veer |
| .. | 5 | Klep |
| .. | 6 | Veiligheidsklep compl. |
| .. | 7 | Oliebuis m. wartelmoeren |
| .. | 8 | Nippel met moer |
| .. | 9 | Persbuis 4e cilinder |
| .. | 10 | Persbuis 3e cilinder |
| .. | 11 | Persbuis vanaf smeer-
oliepomp |
| .. | 12 | Persbuis 2e cilinder |
| .. | 13 | Persbuis 1e cilinder |
| .. | 14 | Stel zeven voor één
cilinder |
| .. | 15 | Peilstok |
| .. | 16 | Peilbuis |
| .. | 17 | Persbuis naar filter |
| .. | 18 | Stop met aftapkraan |
| .. | 19 | Smeeroliebuis m. nippels |

E. A. Z.

Reductor.

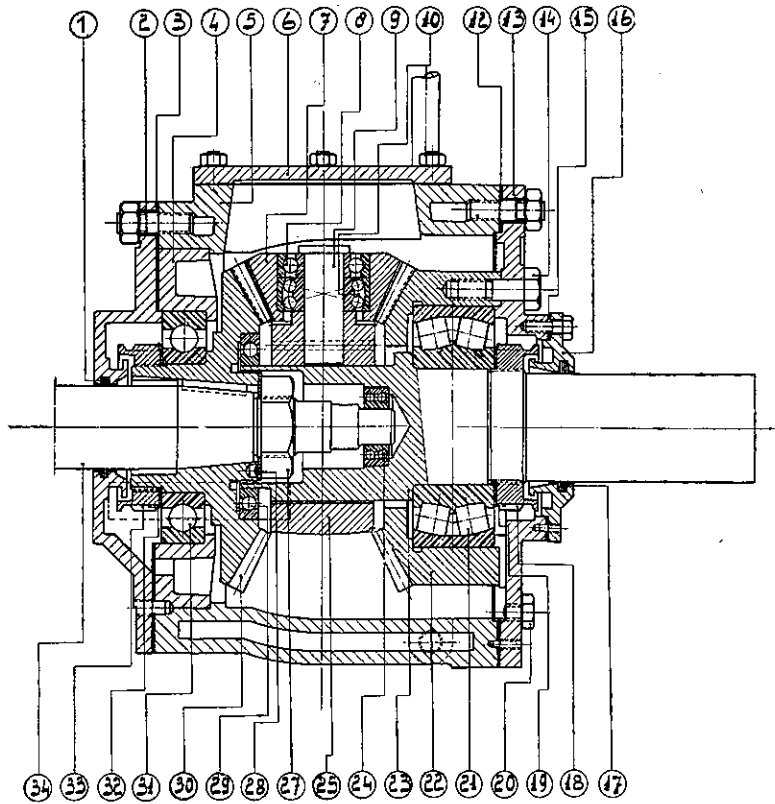

- E.A.Z. 1 Viltring
 .. 2 Deksel
 .. 3 Pakking
 .. 4 Kogellagerhuis
 .. 5 Tandwielhuis
 .. 6 Deksel
 .. 7 Rondsel
 .. 8 Kogellager
 .. 9 Rondselprop met tapse pen
 .. 10 Kogellager
 .. **11 No. 7 f.m. 10 compleet**
 .. 12 Pakking
 .. 13 Deksel
 .. 14 Kopschroef
 .. 15 Pakking
 .. 16 Deksel
 .. 17 Viltring
 .. 18 Moer

- E.A.Z. 19 Borgplaat
 .. 20 Aftapschroef
 .. 21 Rollager
 .. 22 Tandwiel
 .. 23 Meenemer
 .. 24 Kogellager
 .. 25 Meenemer
 .. **26 No. 25 met 4x No.11 (compl.)**
 .. 27 Moer
 .. 28 Borgplaat
 .. 29 Kogellager
 .. 30 Tandwiel
 .. 31 Kogellager
 .. 32 Borgplaat
 .. 33 Moer
 .. 34 Meenemer E.A.T. 33 uit
 keerkoppeling
 .. **35 Reductor compl. met No.34**

